

Hälsingkrona Nation



Objektnamn	Hälsingkrona Nation
Kund	Peab Sverige AB
Byggår	2014
Fönstermodell	Haga
Plats/Län	Skåne län
Ort	Lund
Adress	Tornavägen 3
Typ	Nybyggnad
Antal produkter	419

Helsingkrona nation vid Lunds universitet har breddat sitt utbud av studentbostäder. Idag ser vi därför Helsingkronas nybygge resa sig öster om det befintliga huset Helsingkronagården - mitt på LTHs campusområde. I Tornet finns det 69 lägenheter som består av två sovrum och vardagsrum, kök samt badrum med dusch.

Källa: helsingkrona.se

Med sina 40 meter fördelat på 13 våningar är detta Lunds tredje högsta byggnad och innehåller 419 fönster och fönsterdörrar från LEIAB.

Projektet ställde höga krav på låga u-värden. Det viktade u-värdet på de produkter LEIAB levererat är 0,88. Fönstren är även omgivna av kopparplåtar.

De öppningsbara produkterna är av 2+1 som ger en god ljudreduktion redan i grundutförandet. De flesta fönstren är enluftare där det största luftet (1580 x 1580 mm) är utrustat med kipp-drehbeslag för att ge ett bra vädringsläge.

Referensbilder



Hälsingkrona Nation

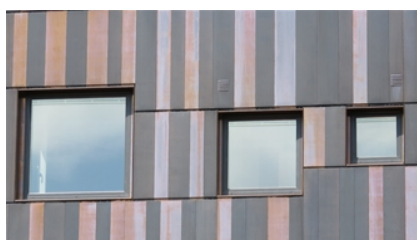
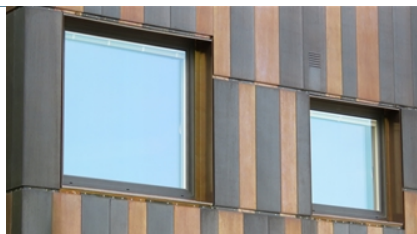

Karta



HUVUDKONTOR
Fagersjögatan 3, 598 97 Mariannelund
Tel 0496-707 00
Fax 0496-211 60
E-postadress: info@leiab.se

Sida 2 av 2