

# Lappkärrsberget



Objektnamn	Lappkärrsberget
Kund	Peab Sverige AB
Byggår	2018
Fönstermodell	Haga
Plats/Län	Stockholm län
Ort	Stockholm
Adress	Lektorsstigen 19-23
Typ	Nybyggnad
Antal produkter	321

## Nya studentbostäder på Lappkärrsberget

Stockholms studentbostäder ger Peab uppdraget att bygga nya studentbostäder på Lappkärrsberget. Totalentreprenaden innefattar nyproduktion av fyra punkthus om totalt 297 studentlägenheter som byggs i 10-13 plan. De nya husen uppförs på fastigheten Filosofen 2 med adress Lektorsstigen 19-23 i Stockholm. Byggstart planeras ske i oktober och inflyttning sker etappvis under 2020.

Detta är första etappen av en stor utbyggnad av studentbostadsområdet Lappkärrsberget, som ligger i nära anslutning till Stockholms Universitet. Området är idag Stockholms studentbostäders största studentbostadsområde med omkring 2 200 bostäder, allt från korridorsrum till familjebostäder. Med planerna på att inom de närmaste åren bygga ytterligare 800 nya bostäder, kommer antalet att uppgå till över 3 000 studentbostäder i denna stadsdel. Utbyggnaden sker i fyra olika etapper. I etapp två planeras ett lamellhus om ytterligare 183 lägenheter, som även kommer att inrymma en ny förskola i anslutning till de fyra nya punkthusen.

Källa: [sssb.se](http://sssb.se)

## Referensbilder

# Lappkärrsberget

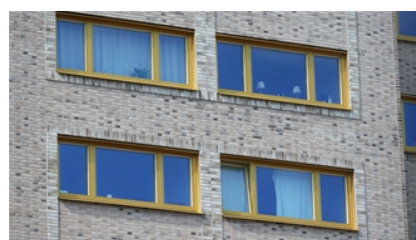
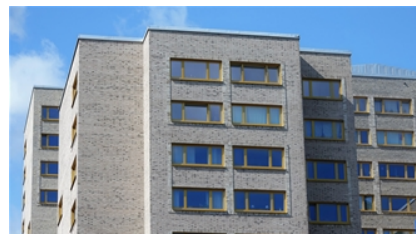

# Lappkärrsberget

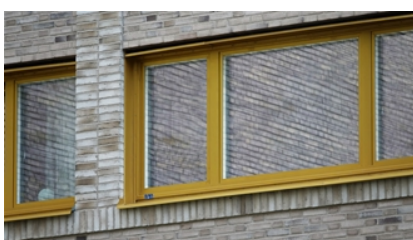
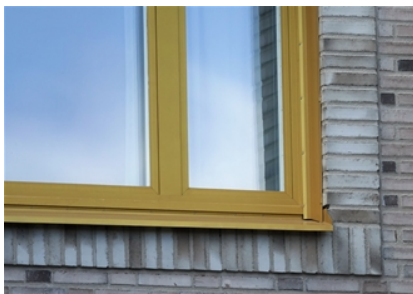
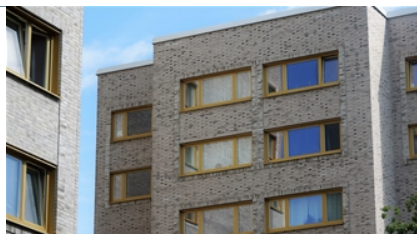

# Lappkärrsberget



## Karta

